

راهنمای شرکت در آزمون متقاضیان اخذ پروانه کارشناسی رسمی دادگستری مرکز وکلا، کارشناسان رسمی و مشاوران خانواده قوه

قضائیه - سال ۱۴۰۰ (صبح پنجشنبه ۱۴۰۰/۷/۲۲)

ضمن آرزوی موفقیت برای متقاضیان آزمون کارشناسان رسمی دادگستری مرکز وکلا، کارشناسان رسمی و مشاوران خانواده قوه قضائیه درخواست می‌شود که قبل از شرکت در جلسه آزمون این برگ راهنما را با دقت مطالعه و براساس مفاد آن اقدام نمایند.

الف - پاسخنامه و نکات مهمی درباره آن

در جلسه امتحان به هر متقاضی یک بسته نایلونی حاوی یک برگ پاسخنامه و یک جلد دفترچه آزمون داده می‌شود. در مستطیل بالای پاسخنامه شماره داوطلبی، نام خانوادگی و نام متقاضی درج شده است. نمونه قسمتی از پاسخنامه در این صفحه چاپ شده که باید پس از ملاحظه آن به نکات زیر توجه کرد.

- در مستطیل بالای پاسخنامه مطلقاً نباید چیزی نوشت و یا علامتی گذاشت، به غیر از محل‌های مشخص شده در روی پاسخنامه از نوشتن و یا علامتگذاری در سایر محلها خودداری شود. در غیراینصورت فرد به عنوان متخلف تلقی و پاسخنامه وی تصحیح نخواهد شد.
- متقاضی به محض دریافت بسته آزمون لازم است نام خانوادگی و نام خود را با نام خانوادگی و نام و شماره مندرج در پاسخنامه را با شماره صندلی و شماره مندرج در کارت ورودی خود مقایسه کند تا مطمئن شود بین آنها هیچ اختلافی نیست و در صورت مشاهده تفاوت، بی‌درنگ موضوع را به نزدیکترین مراقب در جلسه اطلاع دهد و موضوع را دنبال کند تا اختلاف بر طرف شود.

ب - طرز پاسخ دادن به سوالات

- متقاضی باید محل مخصوص جوابی را که در پاسخنامه برای هر سوال در نظر می‌گیرد بوسیله مداد سیاه نرم پررنگ (نه خودکار، نه مداد کپی و ...) پر کند. برای اطلاع از نحوه پر کردن محل مخصوص هر جواب به نمونه پاسخنامه ذیل که در آن به سوالات شماره‌های ۱، ۲، ۳ و ۴ به ترتیب پاسخهای فرضی ۱، ۴، ۳ و ۲ داده شده است توجه شود.
- چون پاسخنامه بوسیله ماشین علامت‌خوان تصحیح می‌شود از کثیف کردن، تا کردن و یا گذاشتن هرگونه علامت و اثری بر روی آن جداً خودداری شود.
- جوابها باید فقط در پاسخنامه با پر کردن محل مخصوص آنها بوسیله مداد سیاه نرم پررنگ مشخص شود. پر کردن محل پاسخها باید پررنگ و یکنواخت باشد. پاسخهایی که به هر نحو دیگر در پاسخنامه (مثلاً بجای پر کردن محل مخصوص علامت × (ضربدر) گذاشته و یا بطور یکنواخت پررنگ نشود) و یا در دفترچه آزمون علامتگذاری یا نوشته شود، قابل تصحیح و نمره‌گذاری با ماشین نیست و به همین علت به هیچ وجه به حساب نمی‌آید.
- آزمون‌های گذشته مشاهده شده که متقاضیان ابتدا پاسخ را در دفترچه سوالات مشخص می‌نمایند و بدون توجه به زمان، بعد از اتمام زمان مقرر درخواست انتقال آن را به پاسخنامه دارند که این امر برخلاف روال مطلوب آزمون است و امکان‌پذیر نیست و بعضاً مشاهده شده با پایان زمان آزمون متقاضی فرصت درج پاسخها را در پاسخنامه از دست داده است. بنابراین توصیه می‌شود از ابتدا پاسخ سوالات را در پاسخنامه درج نمایند.
- در تستهای چهار گزینه‌ای برای هر پاسخ صحیح ۳ نمره مثبت (سه نمره مثبت) و برای هر پاسخ غلط به منظور خنثی کردن پاسخهای حدسی و یا تصادفی ۱ نمره منفی (یک نمره منفی) منظور خواهد شد. بنابراین به متقاضیان توصیه می‌شود اگر پاسخ صحیح سوالی را اصلاً نمی‌دانند به آن سوال جواب ندهند. زیرا به سوالهای بدون جواب نمره منفی و یا مثبت تعلق نمی‌گیرد و اگر به سوالی بیش از یک پاسخ داده شود، پاسخ آن سوال غلط محسوب خواهد شد و به آن سوال ۱ نمره منفی (یک نمره منفی) تعلق خواهد گرفت.

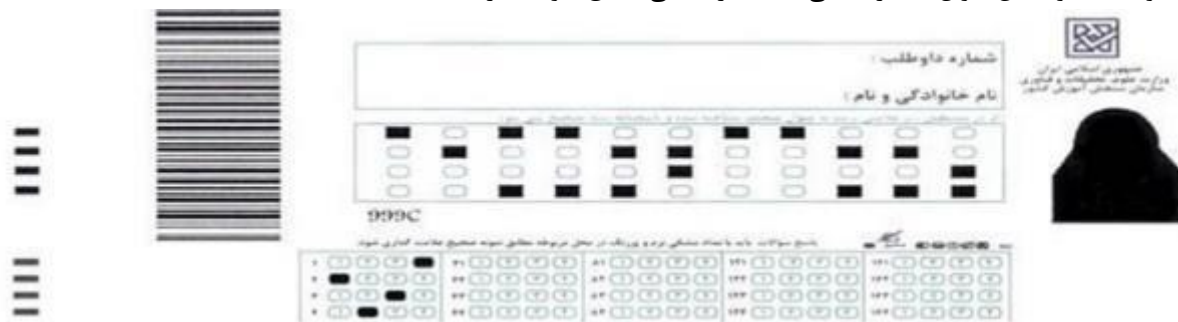

تذکر خیلی مهم: متقاضیان گرامی لازم است مستطیل‌های مربوط به گزینه انتخابی خود را در پاسخنامه با مداد سیاه نرم پررنگ بطور کامل مشکی (سیاه) کنند. بدیهی است در صورتی که قسمتی از مستطیل مورد نظر بطور کامل مشکی (سیاه) نشده باشد، در این مورد مسوولیت به عهده متقاضی خواهد بود. نحوه علامتگذاری به صورت صحیح در نمونه بالا مشخص شده است.

ج - دفترچه آزمون، تعداد سوالات و مدت پاسخگویی به آنها

به هریک از متقاضیان آزمون کارشناسان رسمی دادگستری یک بسته نایلونی حاوی یک برگ پاسخنامه و یک جلد دفترچه آزمون داده می‌شود. تعداد سوالات آزمون هر کدرشته مطابق جدول صفحه بعد می‌باشد که متقاضیان باید نسبت به پاسخگویی به سوالات آن در مدت ۱۱۰ دقیقه اقدام نمایند.

دفترچه سوالات تمامی متقاضیان شخصی سازی شده و شماره داوطلبی، نام خانوادگی و نام هر متقاضی بر روی جلد آن درج گردیده است. دفترچه این آزمون دارای تنوع می باشد. لازم به توضیح است که ۵ سوال نظرسنجی علاوه بر سوالات عمومی و اختصاصی آزمون در دفترچه وجود دارد.

جدول شروع و ختم آزمون کارشناسی رسمی دادگستری مرکز وکلا، کارشناسان رسمی و مشاوران خانواده قوه قضائیه

ردیف	نام و کد رشته (کد دفترچه)	تعداد سوال
۱	راه و ساختمان - کد رشته ۱۰۱ (کد دفترچه ۷۰۱)، برق، الکترونیک و مخابرات - کد رشته ۱۱۸ (کد دفترچه ۷۱۸)، برق، ماشین و تأسیسات کارخانجات - کد رشته ۱۱۹ (کد دفترچه ۷۱۹)	۵۵
۲	امور وسایط نقلیه ریلی - کد رشته ۱۰۴ (کد دفترچه ۷۰۴)، حسابداری و حسابداری - کد رشته ۱۰۶ (کد دفترچه ۷۰۶)، مهندسی پزشکی (تجهیزات پزشکی) - کد رشته ۱۰۷ (کد دفترچه ۷۰۷)، کامپیوتر و جرایم رایانه‌ای - کد رشته ۱۱۶ (کد دفترچه ۷۱۶)	۶۰
۳	امور ثبتی و نقشه برداری - کد رشته ۱۰۲ (کد دفترچه ۷۰۲)، امور وسایط نقلیه موتوری زمینی (تصادفات) - کد رشته ۱۰۳ (کد دفترچه ۷۰۳)، امور وسایط نقلیه دریایی و غواصی - کد رشته ۱۰۵ (کد دفترچه ۷۰۵)، کشاورزی و منابع طبیعی - کد رشته ۱۰۸ (کد دفترچه ۷۰۸)، صنایع چوب - کد رشته ۱۰۹ (کد دفترچه ۷۰۹)، امور مالیاتی - کد رشته ۱۱۰ (کد دفترچه ۷۱۰)، امور بانکی - کد رشته ۱۱۱ (کد دفترچه ۷۱۱)، بورس و اوراق بهادار - کد رشته ۱۱۲ (کد دفترچه ۷۱۲)، امور بیمه - کد رشته ۱۱۳ (کد دفترچه ۷۱۳)، ساعت و جواهرات - کد رشته ۱۱۴ (کد دفترچه ۷۱۴)، تشخیص اصالت خط، امضا و اثر انگشت - کد رشته ۱۱۵ (کد دفترچه ۷۱۵)، امور آب - کد رشته ۱۱۷ (کد دفترچه ۷۱۷)، تأسیسات ساختمانی - کد رشته ۱۲۰ (کد دفترچه ۷۲۰)، نفقه - کد رشته ۱۲۱ (کد دفترچه ۷۲۱)، اسلحه شناسی و مهمات - کد رشته ۱۲۲ (کد دفترچه ۷۲۲)، حوادث ناشی از کار و بهداشت حرفه‌ای - کد رشته ۱۲۳ (کد دفترچه ۷۲۳)، بیوتکنولوژی - کد رشته ۱۲۴ (کد دفترچه ۷۲۴)	۶۵

تذکر مهم: کد عددی و حروف انگلیسی که بر روی دفترچه سوال متقاضیان درج گردیده می‌بایست با کد عدد و حروف انگلیسی درج شده در قسمت بالای پاسخنامه آنان مطابقت داشته باشد. لذا متقاضیان ضمن توجه به جمله‌ای که در این زمینه در ذیل پاسخنامه به آنان یادآور شده، می‌بایست پس از باز کردن بسته نایلونی حاوی پاسخنامه و دفترچه سوال که در زمان مقرر به آنان در جلسه برگزاری آزمون اعلام می‌گردد، مشخصات خود را که در روی جلد دفترچه و قسمت بالای پاسخنامه قید شده و نیز کد عددی و حروف انگلیسی روی آنها را به دقت کنترل کنید و در صورت مغایرت به نزدیکترین مراقب اطلاع دهید. متقاضیان در صورت عدم وجود مغایرت در کدهای دفترچه و پاسخنامه می‌بایست مشخصات خود را در قسمتهای مشخص شده در ذیل پاسخنامه و در قسمت قبل از شروع سوال در دفترچه سوال، درج نموده و آنها را امضاء نمایند.

د - تاریخ، زمان و محل اجرای آزمون

- ۱- **روز برگزاری:** آزمون کارشناسان رسمی دادگستری صبح روز پنجشنبه مورخ ۱۴۰۰/۷/۲۲ در شهرستانهای مختلف کشور برگزار خواهد شد.
- ۲- **ساعت شروع آزمون:** فرآیند برگزاری آزمون رأس ساعت ۸:۰۰ صبح آغاز خواهد شد. درهای ورود به جلسه امتحان نیم‌ساعت قبل از شروع فرآیند آزمون بسته خواهد شد. لذا متقاضیان گرامی باید قبل از بسته شدن درهای ورودی در محل حوزه امتحانی ذریبط حاضر باشند.
- ۳- **محل برگزاری آزمون:** هریک از متقاضیان باید با توجه به شماره داوطلبی مندرج در کارت ورودی و بر اساس آدرس حوزه امتحانی که در ذیل کارت شرکت در آزمون درج شده است، نسبت به شناسایی حوزه امتحانی خود اقدام نمایند.

ه - تذکرات خیلی مهم:

- ۱- متقاضیان علاوه بر کارت ورودی باید، شناسنامه عکسدار و یا کارت ملی، چند مداد سیاه نرم پرننگ، مداد پاک‌کن، مدادتراش و سنجاق به همراه داشته باشند.
- ۲- استفاده از هر گونه جزوه، کتاب و قوانین در جلسه آزمون ممنوع می‌باشد.
- ۳- از آوردن وسایل اضافی (به جز وسایل مندرج در بند ۱) مانند کیف دستی، ساک دستی، کتاب، جزوه، نت و یادداشت، ماشین حساب، تلفن همراه، ساعت هوشمند، دستبند هوشمند، انگشتر هوشمند، پیجر، ضبط صوت و ... به جلسه آزمون جداً خودداری شود.
- ۴- صدور کارت شرکت در آزمون توسط سازمان سنجش آموزش کشور برای شرکت در آزمون دلیل تأیید هیچ یک از مدارک متقاضی از طرف مرکز وکلا، کارشناسان رسمی و مشاوران خانواده قوه قضائیه یا سازمان سنجش آموزش کشور نیست. بنابراین صرف قبولی در آزمون و درج نام متقاضی در ردیف پذیرفته شدگان، هیچ حقی برای کسی ایجاد نخواهد کرد.
- ۵- به هنگام دریافت پاسخنامه آزمون، متقاضیان دقت نمایند حروف انگلیسی مندرج در بالای برگ پاسخنامه عیناً روی دفترچه سوالی که دریافت می‌کنند درج شده باشد (بطور مثال: متقاضیانی که پاسخنامه C را دریافت می‌کنند به دفترچه سوال C و متقاضیانی که پاسخنامه D را دریافت می‌نمایند به سوالات دفترچه D پاسخ دهند) و در غیر اینصورت موضوع را به نزدیکترین مراقب در جلسه اطلاع دهند تا مشکل برطرف شود.
- ۶- اطلاعات مندرج بر روی کارت شرکت در آزمون متقاضیان براساس اطلاعات درج شده در تقاضانامه ثبت نام که توسط شخص متقاضی تکمیل گردیده است عیناً بر روی کارت شرکت در آزمون لحاظ شده است. لذا چنانچه مغایرتی بین اطلاعات تکمیل شده در فرم تقاضانامه و اطلاعات مندرج در کارت شرکت در آزمون و همچنین عکس اسکن شده بر روی کارت شرکت در آزمون مشاهده نمودید لازم است براساس توضیحات مندرج در ذیل کارت شرکت در آزمون و اطلاعیه پرینت کارت و رفع نقص کارت شرکت در آزمون اقدام نمایید.

- ۷- آن دسته از متقاضیانی که بند معلولیت (نیاز به منشی) را در تقاضانامه ثبت نام علامتگذاری نموده‌اند، پس از استعلام از سازمان بهزیستی و در صورت تایید، معلولیت بر روی کارت شرکت در آزمون آنان درج شده است. چنانچه متقاضی دارای معلولیت بوده و نیاز به منشی دارد و در حال حاضر خواستار اعمال بند معلولیت می‌باشد لازم است بر اساس توضیحات ذیل کارت شرکت در آزمون اقدام نماید.
- ۸- رد و بدل نمودن هر نوع وسیله از قبیل (خودکار، خودنویس، روان‌نویس، مداد، مداد پاک‌کن و ...) در جلسه آزمون در حکم تقلب بوده و طبق ضوابط رفتار خواهد شد.
- ۹- خارج نمودن ملزومات آزمون (پاسخنامه، کارت شرکت در آزمون و یا دفترچه سوالات) از جلسه آزمون تخلف محسوب می‌شود و با متقاضیانی که اقدام به این تخلف نمایند طبق ضوابط رفتار خواهد شد.
- ۱۰- همراه داشتن هر گونه وسیله غیرمجاز از قبیل وسایل ارتباط الکترونیکی و دستگاه‌های حافظه‌دار از جمله تلفن همراه، ساعت هوشمند، انگشتر هوشمند و یا دستبند هوشمند، جزوه، کتاب، هر گونه نُت و یادداشت و نظایر آن در جلسه آزمون طبق قانون رسیدگی به تخلفات و جرایم در آزمونهای سراسری موجب محرومیت از گزینش در آزمون می‌شود.
- ۱۱- مخدوش نمودن و پاره نمودن پاسخنامه، عدم ارائه پاسخنامه در زمان مقرر و تعلل در ارائه مدارک امتحانی ماهیتاً از مصادیق تخلف و تقلب محسوب می‌گردد و با متقاضیان متخلف برابر با قانون رسیدگی به تخلفات و جرایم در آزمونهای سراسری رسیدگی و برخورد خواهد شد.
- ۱۲- متقاضیان در صورت بوجود آمدن هرگونه مشکل در فرآیند برگزاری برای آنها لازم است، حداکثر تا تاریخ ۱۴۰۰/۷/۳۱ از طریق سیستم پاسخگویی اینترنتی با این سازمان مکاتبه نمایند. بدیهی است درخواست‌های واصله بعد از تاریخ فوق قابل بررسی و پیگیری نخواهد بود.
- ۱۳- به همراه داشتن تلفن همراه حتی بصورت خاموش در جلسه آزمون موجب محرومیت از گزینش در آزمون خواهد بود.
- ۱۴- برای بازرسی بدنی و تطبیق عکس با فرد متولی همکاری کنید.

و- پاسخگویی به سوالات پرسشنامه ارزیابی محل برگزاری آزمون

با توجه به اینکه سازمان سنجش آموزش کشور در جهت بهبود و ارتقاء کیفی حوزه‌های برگزاری آزمون، نیاز به نظرات شما به عنوان معتبرترین منبع اخذ داده و اطلاعات برای ارزیابی حوزه‌ها دارد، خواهشمند است نسبت به تکمیل نمودن پرسشنامه ارزیابی حوزه امتحانی خود در آزمون کارشناسان رسمی دادگستری مرکز وکلا، کارشناسان رسمی و مشاوران خانواده قوه قضائیه - سال ۱۴۰۰ از تاریخ ۱۴۰۰/۷/۲۲ لغایت ۱۴۰۰/۷/۲۹ بصورت اینترنتی از طریق درگاه این سازمان اقدام نمائید.

ز- نکات بهداشتی ویژه متقاضیان آزمون

- ۱- زمان مناسب منزل تا حوزه امتحانی را برآورد و به موقع در محل آزمون حضور یابید. حوزه برگزاری آزمون از ساعت ۷:۰۰ صبح روز برگزاری آزمون آماده حضور شما خواهد بود.
- ۲- برای پیشگیری از تجمع، حضور خود را به دقایق پایانی موکول ننمایید.
- ۳- از تردد بی‌مورد در محل آزمون جدا خودداری نمایید.
- ۴- هنگام ورود و خروج به حوزه با دیگر متقاضیان فاصله مناسب (حداقل یک متر) را حفظ نمایید.
- ۵- همراه داشتن ماسک ۳ لایه معمولی (بدون فیلتر) و استفاده صحیح از آن (از بالای بینی تا زیر چانه)، از ابتدای ورود به حوزه برگزاری آزمون تا پایان برگزاری آزمون و خروج از حوزه امتحانی الزامی می‌باشد.
- ۶- در زمان استقرار در محل صندلی از صحبت کردن با سایر متقاضیان مجاور جدا خودداری نمایید.
- ۷- از تماس دست‌ها با چشم، دهان و بینی در حین آزمون جدا خودداری نمایند.
- ۸- هنگام عطسه یا سرفه کردن از دستمال کاغذی استفاده نمایید. در صورتی که دستمال وجود نداشت از قسمت داخلی آرنج استفاده کنید)
- ۹- در صورت داشتن سوال ضروری از عوامل اجرایی در طول برگزاری آزمون حتماً با رعایت فاصله مناسب و داشتن ماسک اقدام به صحبت نمایید.
- ۱۰- به پیامهایی که حاوی نکات اجرایی و بهداشتی است و در جلسه آزمون از بلندگو پخش می‌شود با دقت گوش کرده و به آن عمل کنید.
- ۱۱- سعی کنید از تماس دست با سطوحی که اغلب لمس می‌شود نظیر صندلی‌ها، دستگیره درب‌ها و شیرآلات سرویس بهداشتی و... خودداری نموده و از دستمال کاغذی استفاده کنید.

فراموش نکنیم هرکدام از ما مسئول سلامتی خود هستیم و در قبال سلامتی دیگران نیز باید متعهد و پاسخگو باشیم. بنابراین لازم است ضمن رعایت اصول بهداشت فردی، حتماً با ماسک سه لایه معمولی در حوزه آزمون حاضر شویم. سازمان سنجش آموزش کشور و موسسات مجری آزمون نهایت تلاش خود را برای حفظ سلامتی شما در این آزمون بکار گرفته‌اند که موفقیت آنها مستلزم خواست و همکاری شما متقاضیان گرامی می‌باشد.